

Maquillage étape par étape

Modèle Chien

Couleurs utilisées



Modèle à imprimer

© Photo et maquillage Grimtout



Matériel nécessaire :

- Un pinceau fin
- Un pinceau moyen
- Une éponge
- Des fards à maquillage de couleurs : blanc, rouge vif et noir

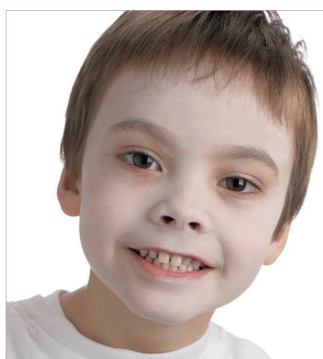

Etape 1

- Commencez par faire un fond en blanc sur tout le visage, à l'aide d'une éponge légèrement humidifiée.



Etape 2

- Au pinceau, faites des tâches noires sur les joues, le front et les paupières.

- Dessinez le museau en peignant le bout du nez de l'enfant, jusqu'à sa bouche.

- Peignez également les lèvres en noir, mis-à-part la partie droite de la lèvre inférieure.

- Faites les moustaches et mettez quelques petits points de chaque côté du museau.



Etape 3

- Dessinez la langue sur la gauche de la lèvre du dessous, en rouge et avec le pinceau.

- Tracez les contours de cette langue en noir et ajoutez-y un trait au milieu.

- Et voilà un dalmatien à faire pâler Cruella !

Nous vous recommandons le maquillage  (notre fournisseur officiel !) non-gras, sans parfum, ni paraben et non testé sur les animaux !

