

Maquillage étape par étape

Modèle Princesse

Couleurs utilisées



Modèle à imprimer

© Photo et maquillage Grintout



Matériel nécessaire :

- Un pinceau fin
- Une éponge
- Des fards à maquillage de couleurs :
- rouge vif, mandarine, jaune soleil, lilas, blanc, blanc nacré, noir

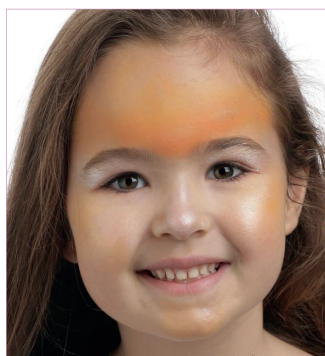

Etape 1

- Avec une éponge humidifiée, commencez par recouvrir le front de votre modèle en orange.
- Tamponnez également les joues et les tempes.
- Tamponnez tout le reste du visage en blanc nacré, sans oublier les paupières.



Etape 2

- Avec un pinceau, dessinez en jaune les contours d'une étoile à 6 branches entre les yeux, puis coloriez-la en rouge. placez 2 points rouge de chaque côtés, au-dessus des yeux, assez espacés.
- En violet, dessinez un point au centre de l'étoile.
- Entourez vos 4 points rouges de pétales violets.
- Enfin, en blanc, dessinez des petits points autour de l'étoile et de vos points rouges. Faites-en de même sur l'arête du nez.
- Coloriez les lèvres en rouge.

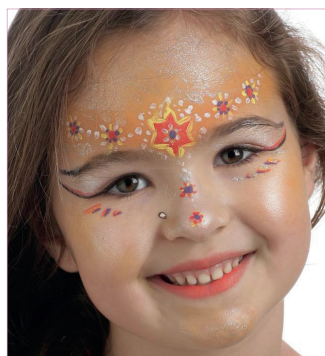

Etape 3

- Faites de grandes virgules noires aux coins des yeux, et repassez en rouge au pinceau.
- Sous les yeux, ajoutez quelques pointes de violet.
- Mettez un peu de gel pailleté argent, et votre princesse est prête !

Nous vous recommandons le maquillage  (notre fournisseur officiel !) non-gras, sans parfum, ni paraben et non testé sur les animaux !

