

Maquillage étape par étape

Modèle Squelette

Couleurs utilisées



Modèle à imprimer

© Photo et maquillage Grimtout



Matériel nécessaire :

- Un pinceau fin
- Un pinceau moyen
- Une éponge
- Des fards à maquillage de couleurs : Blanc, Gris souris et Noir ○ ● ●

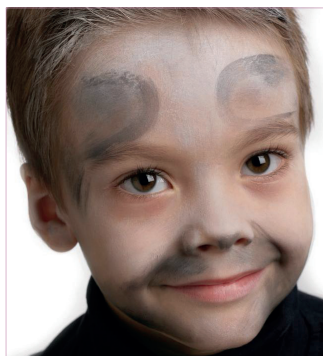

Etape 1

- Commencez par faire un fond en gris sur tout le visage, avec une éponge légèrement humide.
- Dans la même idée, faites deux ronds noirs de chaque côtés du front en les étirant vers les tempes.
- Toujours en noir et à l'éponge, faites des ombres autour de la bouche et du menton.



Etape 2

- Au pinceau, tracez les zones noires autour des yeux, en partant des sourcils et en allant jusqu'en dessous des yeux.
- Ajoutez un triangle sur le bout du nez.
- Au tour des lèvres maintenant ! Peignez-les en blanc.



Etape 3

- Peignez les détails : nervures et fêlures en noir avec un pinceau.
- Apportez une touche finale avec des traits noirs sur la bouche, pour lui donner un aspect craquellé.
- Et voilà un petit squelette absolument terrifiant !

Nous vous recommandons le maquillage  (notre fournisseur officiel !) non-gras, sans parfum, ni paraben et non testé sur les animaux !

